

小1～小3 小学生／低学年コース

2014年度 ミネルヴァ・キッズ

夏期講習会 ご案内

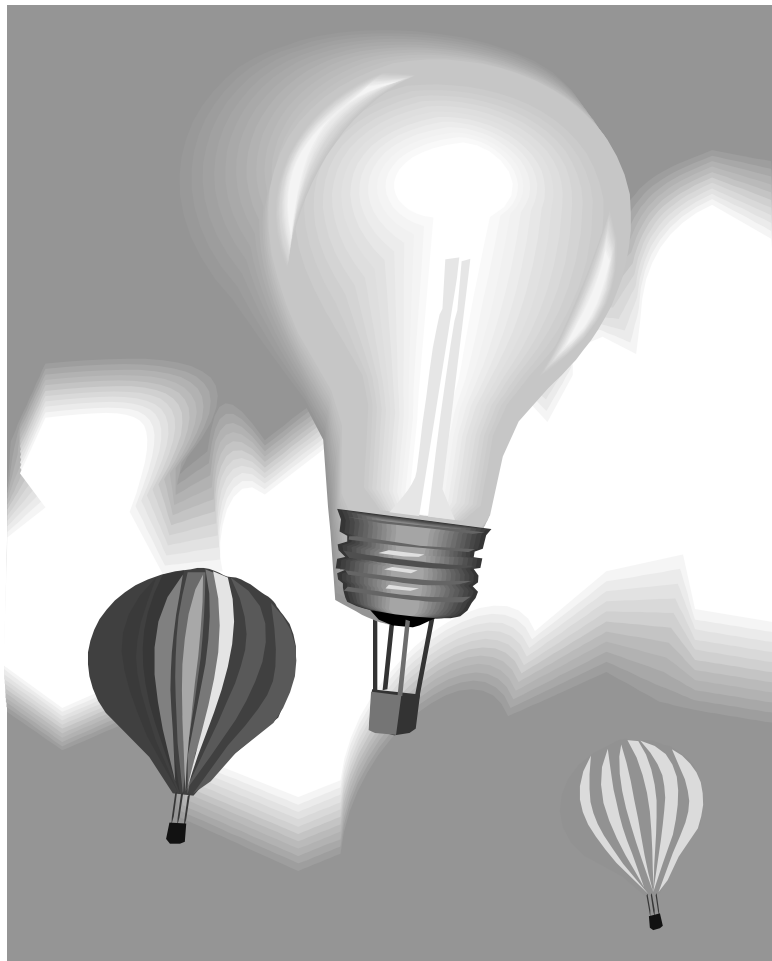

進学教室

ミネルヴァ学院

【1】定額講習会制

講習会期間中に何回受講しても定額講習会制です！！

だから、受講すればするほどお得になります。(塾生の延長指導はご利用回数に基づく別料金です。)

【2】選択受講制

開講日ならいつ受講してもOK！！ 何時に入室しても、何時に退室してもOK！！

開講日、指導時間内で、ご家庭のご都合に合わせて受講できます。

※ご受講に際しては、受講予約が必要となります。

※最大 19：00 まで延長指導できます。(塾生のみ/別料金)

【3】選べる指導内容

当塾教材での指導はもちろん、持ち込み教材や学校の宿題等、さまざまなお希望に対応します！！

その他、小学校高学年進級後の学習に役立つさまざまな学習メニューを取り揃えております。

※基幹教材（指導のメイン教材）はご購入戴く場合があります。

【4】開講日

	月	火	水	木	金	土	日
日程	7/21	7/22	7/23	7/24	7/25	7/26	7/27
授業	×	○	○	○	○	×	×
日程	7/28	7/29	7/30	7/31	8/1	8/2	8/3
授業	○	○	○	○	○	×	×
日程	8/4	8/5	8/6	8/7	8/8	8/9	8/10
授業	○	○	○	○	○	×	×
日程	8/11	8/12	8/13	8/14	8/15	8/16	8/17
授業	○	○	×	×	×	×	×
日程	8/18	8/19	8/20	8/21	8/22	8/23	8/24
授業	○	○	○	○	○	×	×
日程	8/25	8/26	8/27	8/28	8/29	8/30	8/31
授業	○	○	○	○	○	×	×

○開講日 ×休講日

【5】指導時間

指導時間A	指導時間B	延長指導時間
10:00～14:00	14:00～18:00	18:00～19:00

※指導時間Aのうち、12:00 をはさんでのご受講の場合は、昼食が必要となります。

※2 時間を超えるご受講の場合は、飲み物は必ず携帯させてください。おやつ等もご持参戴けます。

※延長指導時間は、塾生のみ、お受けします。講習会生は、ご利用戴けません。

ミネルヴァ・キッズ 夏期講習会授業料

指導時間		授業料(税抜)	
		塾生	講習会生
指導時間A	10:00~14:00	5,000 円	7,000 円
指導時間B	14:00~18:00	5,000 円	7,000 円
延長指導時間	18:00~19:00	500 円/回	ご利用戴けません。

※授業料には、別途消費税がかかります。

※延長指導時間は、塾生のみ、ご利用戴けます。講習会生はご利用戴けません。

※塾生が延長指導時間のみをご受講の場合でも、月額授業料+延長授業料がかかります。

※教材費は実費のみ、ご納入戴きます。(ご購入の必要のある場合)

ミネルヴァ・キッズ 夏期講習会のしくみ

●塾生は、**通年授業(月額授業料)** + **講習会授業(追加授業料)** + **延長授業(延長授業料)** となります。

したがって、講習会期間中(7/22~8/29)に

■指導時間Aだけを受講する場合 **通年授業A** + **講習会授業-** + **延長授業**
 5,000 円 + 0 円 + 0 円 = 5,000 円

■指導時間Bだけを受講する場合 **通年授業B** + **講習会授業-** + **延長授業**
 5,000 円 + 0 円 + 0 円 = 5,000 円

■指導時間AB両方を受講する場合 **通年授業A** + **講習会授業B** + **延長授業**
通年授業B + **講習会授業A** + **延長授業**
 5,000 円 + 5,000 円 + 0 円 = 10,000 円

■延長指導時間のみを受講する場合 **通年授業-** + **講習会授業-** + **延長授業**
 5,000 円 + 0 円 + α 円 = 5,000 + α 円

《システムの目的》

通年授業(月額授業料)では、本来は固定の指導時間(14:00~18:00)となるところ、講習会期間中は、通年授業(月額授業料)で指導時間A(10:00~14:00)またはB(14:00~18:00)のいずれかをご選択戴き、その上で講習会授業(追加授業料)をご用意した“お得な”システムとなっています!!

ご注意 全く受講予約がない場合でも、ご事情をご連絡戴けない場合は、月額授業料がかかります。

●講習会生は、**指導時間A(講習会授業料)** + **指導時間B(講習会授業料)** となります。

したがって、講習会期間中(7/22~8/29)に

■指導時間Aだけを受講する場合 **指導時間A** + **指導時間B**
 7,000 円 + 0 円 = 7,000 円

■指導時間Bだけを受講する場合 **指導時間A** + **指導時間B**
 0 円 + 7,000 円 = 7,000 円

■指導時間AB両方を受講する場合 **指導時間A** + **指導時間B**
 7,000 円 + 7,000 円 = 14,000 円

ご受講上、特別なご事情がある場合は、ご遠慮なく、ご相談ください。

Q1 長時間の受講だとお腹がすくと思うのですが、おやつの時間はありますか？

A1 昼食、おやつ、軽食の時間を確保して戴けます。

ただし、当塾で昼食、おやつ、軽食のご準備はできません。必要な場合はご家庭でご準備ください。
また、2時間を超えるご受講の場合は、飲み物は必ず携帯させてください。
指導時間Aのうち、12:00をはさんでのご受講の場合は、昼食が必要となります。

Q2 1日何時間受講するのが理想的ですか？

A2 2時間前後が理想的です。

ただし、受講目的によって受講時間をご検討戴くことが重要です。
学童としてご利用の場合は、ご家庭のご都合により長時間の受講が必要となる場合があります。
中学受験準備または小学校高学年以降の学習準備としてご利用の場合は、受講総時間は同じでも、短い時間で多くの日数をご利用戴くのが効果的です。
たとえば、①1日3時間×10日＝総時間30時間、②1日2時間×15日＝総時間30時間の場合、明らかに②の方が、学習効率は高まります。

Q3 受講予約は当日でも可能ですか？

A3 当日の受講予約は受け付けておりません。

なお、受講予約の追加、変更、取り消しについては、前日（休講日を除く。）18:00までにお電話またはメールでお受けします。

Q4 延長指導の申し込みをされていて、当日キャンセルした場合、延長料金は必要ですか？

A4 必要ありません。

延長料金は実際に延長指導を受講した場合のみ、ご納入戴きます。ただし、お迎え等が遅れたために延長指導時間になった場合は、お申し込みの有無にかかわらず、延長料金がかかります。
なお、延長指導時間は、塾生のみ、ご利用戴けます。講習会生はご利用戴けません。

Q5 宿題はありますか？

A5 当塾が指定する宿題は課しません。

ただし、ご家庭のご要望により宿題を課すことはできます。
宿題に限らず、ご家庭のご要望を詳しくお伝え戴ければ、そのご要望に沿って指導が可能です。
ご遠慮なく、お申し付けください。

Q6 受講資格等がありますか？

A6 学力的な資格は一切ありません。

ただし、当塾には医療スタッフは常駐しておりませんので、専門的処置を必要とする持病をお持ちの方は、万一の場合、当塾で適切な処置を行えない場合がありますので、お預かりできない場合があります。また、他の塾生に対し、頻繁に迷惑行為を行う方は、ご入塾後であってもお断りをする場合がございます。

詳しくは是非、お電話またはご来塾戴き、納得のいくまでご質問ください！！

ミネルヴァ・キッズ 夏期講習会お申込方法

塾生

夏期講習会受講予定表提出

夏期講習会受講予定表に必要事項をご記入の上、当塾にご提出下さい。

【提出期限】 7月12日(土)

夏期講習会授業料納入

夏期講習会授業料は、自動引落させて戴きます。
※事前に明細をご案内します。

【納入日】 8月28日(木)自動引落

講習会生

お問い合わせ/保護者面談

まずはお問い合わせください。ご質問をお受けしながら当塾概要をご説明し、保護者面談にて受講方法等の詳細をご相談・ご提案します。

夏期講習会受講予定表提出

夏期講習会受講予定表に必要事項をご記入の上、当塾にご提出下さい。

【提出期限】 7月19日(土)

夏期講習会授業料納入

夏期講習会授業料を費用袋(保護者面談時配布)にて、納入して下さい。

【納入期限】 7月19日(土)まで

夏期講習会受講開始 7月22日～

※夏期講習会受講予定表のご提出が締め切り間近となった場合、定員の都合上、ご希望に添えない場合がございますので、お早めにご提出ください。

進学教室 ミネルヴァ学院

お問い合わせ 14:00~21:00

千代田校

0721-52-0010

〒586-0009 河内長野市木戸西町 2-1-26 小澤ビル 3F

FOR M GROUP

ミネルヴァ学院

私塾フォーエム 21

M M S

ヨ ダ ゼ ミ

— 共育主義 —

- 本校
- 出戸校
- 出戸駅前校
- 正雀校
- 千里丘校
- 豊中緑ヶ丘校
- 千代田校
- 千代田校
- 千代田校
- 千代田校
- 正雀校